Das Handball-Magazin des Gernsheimer SC

Saison 2019/20

TORWURF

GERNSHEIMER SC 2018 e.V.

INFORMATIONEN, BERICHTE, TERMINE

www.GERNSHEIMER-SC.de

EIKS GmbH
Elektrotechnik, Informations- und Kommunikations-Systeme
Ostendstraße 16 0 61 57 / 8 01 97 - 0 64319 Pfungstadt
www.eiks.de

RISTORANTE · PIZZERIA
da Nino
GERNSHEIM
06258 3457

aktiv markt Haupter
Frischer, billiger, besser.
aktiv markt Haupter
Pfungstädter Straße 3 • 64579 Gernsheim • Telefon: (0 62 58) 35 23

Lolli Pop
Back-Café-Shop
3 Kaffeestückchen
2,99 €
Karlstraße 26 • 64579 Gernsheim • Tel. 0 62 58 / 5 11 75
Mo-Sa 6-20 Uhr, So 8-13 Uhr, Auch am Sonntag: Frische Backwaren!

CDI
Immobilien
www.cdiimmobilien.de

Liebe Handballfreunde,

des Handballsports, liebe Gernsheimer, liebe Gäste, herzlich willkommen!

Wenn Sie dieses Heft in den Händen halten, ist wieder einmal Heimspielzeit in Gernsheim. Gemeinsam mit vielen anderen wollen wir in unserer Halle die Mannschaften unterstützen, die Atmosphäre genießen und sportliche Erfolge feiern.

Ich freue mich, dass wir für diese Saison wieder vier aktive Mannschaften melden konnten. Zwei Gernsheimer Herrenmannschaften und zwei Damenmannschaften in Spielgemeinschaft mit Biblis.

Besonders freue ich mich, dass unsere E-Jugend, als erste Jugendmannschaft, unter dem Namen „Gernsheimer SC“ an der Spielrunde teilnimmt. Ebenso unsere „Eigengewächse“ aus den drei Mini-Mannschaften. Die Minis spielen in Turnierform, wir freuen uns schon sehr auf die Organisation und Durchführung. Eine männliche D sowie eine männliche C-Jugend haben wir in Spielgemeinschaft mit Erfelden gemeldet.

Für die kommende Saison haben wir leider keine weiblichen Mannschaften melden können. Die Spielgemeinschaft mit Zwingenberg/Alsbach läuft nach 4 Jahren guter Zusammenarbeit nicht mehr weiter. Zwei Ballspielgruppen für Kinder von 3-6 Jahren sowie die allgemeine hohe Nachfrage lassen uns für die Zukunft hoffen.

An dieser Stelle möchte ich mich bei allen Trainerinnen und Trainern, Schiedsrichtern, Zeitnehmern, dem Vorstand, unseren treuen Fans sowie allen anderen, die sich in der Handballabteilung engagiert haben, bedanken.
Ein großer Dank geht an unsere Sponsoren.

Geben Sie ein Stück zurück, in dem Sie unsere Sponsoren berücksichtigen. Ebenso ein großes Dankeschön an unseren Förderverein, der uns immer wieder tatkräftig unterstützt.

Inhalt:

Saisonbericht

Herren I
Herren II
Damen I
Damen II

Jugendmannschaften

Fischerfestturnier
Jedermann-Turnier
Nikolausparty
Ferienspiele
Tag der Vereine

Schiedsrichter
Veranstaltungen

Impressum

Herausgeber:
Gernsheim Sport Club 2018 e.V.

Redaktion:
Markus Joldzic
Robert Anthes
Michael Müller

Auflage: 200 Stück

Druck:
Printprofis c/o Druckerei der Software AG
Uhlandstrasse 9
64297 Darmstadt

Bilder:
Harald von Haza-Radlitz
Markus Joldzic

Erstellung & Druckdatum:
September - Oktober 2019

Fortsetzung von der vorherigen Seite:

Freuen wir uns auf eine tolle Saison, auf gute, faire und verletzungsfreie Begegnungen.

Mit sportlichen Grüßen.

Manuel Heger
1. Vorsitzender
Abteilungsleiter Handball

Ausgelassene Freude nach dem Wiederaufstieg der Damen der FSG Biblis/Gernsheim in die Bezirksoberliga

Die Flamingos der FSG Biblis/Gernsheim haben den ersten Matchball verwandelt und schaffen somit den direkten Wiederaufstieg in die Bezirksoberliga. Das letzte Heimspiel der Saison startete am Samstagnachmittag fulminant. Die Flamingos überrannten die Damen 3 aus Weiterstadt in den ersten Minuten regelrecht. Lediglich Flüchtigkeitsfehler auf der Abwehrseite brachten die Weiterstädter Mädels zu einfachen Toren über den Kreis oder zum Siebenmeterpunkt. Coach Bondi konnte somit munter durchwechseln und so kam jede Spielerin zu reichlich Spielzeit.

In der letzten Spielminute war dann kein Halten mehr auf dem Spielfeld, der Bank und den Zuschauerrängen. Die Meisterschaftsshirts wurden ausgeteilt und die Mannschaft verfiel in Partystimmung. „Mit dem Abpfiff war dann die Freude riesig; wir hatten es wirklich geschafft und haben auch den letzten Verfolger (Heppenheim) auf der Strecke gelassen. Der Siegerkreis und eine Sektdusche für unseren Coach waren natürlich auch ein Muss."

Vielen, lieben Dank an die Mädels der HSG WBW für die Präsente! "Das war eine sehr liebe Geste von Euch", betonten die erfolgreichen Damen im Rausch des Sieges. Viel Lob gab es für die Torhüterin Demet, die insgesamt fünf Siebenmeterwürfe unschädlich machte. Auch Lisa Argentino und Julia Schiefer seien laut Verein hervorzuheben, die in der Abwehr eifrig ackerten. Nach dem letzten Rundenspiel bei den Damen in Roßdorf geht es für die erfolgreichen Gernsheimer Damen erst einmal in den wohlverdienten Mallorca-KulturUrlaub, teilt der Verein mit. Weiter geht es dann in der Bezirksoberliga.
reuen wir uns auf eine tolle Saison, auf gute, faire und verletzungsfreie Begegnungen.

Immer aktuell informiert: www.GERNSHEIMER-SC.de

Sehr geehrte Mitglieder und Fans des
Gernsheimer SC 2018 e.V.,

mein Name ist Thomas Kurth, ich bin 59 Jahre alt und ich komme aus Pfungstadt. Von 2001 bis 2005 war ich bereits Trainer in Gernsheim, damals bei den Handballern der ersten Mannschaft des SVC Gernsheim. Wie damals auch so wurde ich auch dieses mal Nachfolger von Roland Olf. Seit dem 01.07.2019 lenke ich nun die Geschicke der ersten Herrenmannschaft des Gernsheimer SC.

Im Laufe der letzten Jahre habe ich immer mit einem Auge die Entwicklung des Vereins und die Ergebnisse der Männermannschaften im Blick gehabt. Außerdem hat sich immer wieder hier und da im Verlauf der Jahre mit gewissen Vereinsangehörigen ein Gespräch über die alten Zeiten ergeben.

Da ich zuletzt viele Jahre im Jugend- und Schulhandball tätig war und nach einer kurzen krankheitsbedingten Unterbrechung keine Traineranstellung mehr hatte, suchte ich nochmals eine neue Herausforderung im Bereich des Männerhandballs.

Nach einem Probetraining und Klärung der üblichen Formalitäten und Rahmenbedingungen, verpflichtete mich der Gernsheimer SC nun erneut als Trainer für den Männerhandball in Gernsheim. Sollte der Kader so bestehen bleiben und die Spieler weitestgehend verletzungsfrei bleiben, dann sind wir mit Sicherheit eine Mannschaft die im Spiel Mann gegen Mann erstmal zu bezwingen ist, um Meister in der Bezirksliga C zu werden.

Ich freue mich sehr auf die kommende Spielzeit 2019/2020 und hoffe, Sie möglichst oft als Zuschauer und Unterstützer unserer Herrenmannschaften begrüßen zu dürfen.

Thomas Kurth

HERREN I SAISON 2019/2020
BEZIRKSLIGA-C DARMSTADT

Kader der Herren I:
oben v.l.n.r.: Thomas Kurth (Coach bzw. Trainer), Thorben Schellhaas, Daniel Brandt, Tobias Seib, Marcel Schöberl, Maximilian Wenner, Moritz Müller
unten v.l.n.r.: Max Schmidt, Kay Goetz, Tobias Müller, Marc Hammann, Bernd Matthießen, Patrick Jilg, Michael Müller
Es fehlen: Andre Schaffner, Robert Kaiser, Jens Schneider, Jens Watzke

Saisonausblick Saison 2019/2020

Mit der Verpflichtung des neuen Trainers Thomas Kurth für die anstehende Saison 2019/20 ist die Marschrichtung für unsere Herren I deutlich unterstrichen worden. Die Herren des noch so jungen Vereins wollen auf den dritten Platz der vergangenen Saison aufbauen. Eine Gesprächsrunde zwischen Coach und Spielern in einer der Vorbereitungseinheiten ergab einen einstimmigen Tenor: Alle Spieler bleiben dem Verein treu und sind gewillt, mit voller Kraft um die Tabellenspitze mitzuspielen.

Die Hoffnung auf eine stabile Saison ist nicht unbegründet. Thomas Kurth trainierte die Gernsheimer Herren bereits Anfang der 2000er und führte diese damals in einer vierjährigen Trainerzeit erfolgreich zurück in die Bezirksliga B.

In der vergangenen Saison gelang es dem Trainer Roland Olf bereits, viele junge Spieler in den Kader zu integrieren und „Konkurrenz“ auf der einen oder anderen Spielpositionen zu schaffen. Interner Konkurrenzkampf ist in einem Team dieser Art enorm wichtig, um auch die „alte Garde“ bei Leistungs-Laune zu halten. Wir danken Roland für sein außerordentliches Engagement in den letzten 2 ½ Jahren seiner Amtszeit. Für die insgesamt 40 Jahre Vorstands-, Jugend- und Aktivenarbeit danken wir Dir ebenfalls und wünschen Dir alles Gute!

HERREN I SAISON 2018/2019

BEZIRKSLIGA-C DARMSTADT

Fortsetzung von der vorherigen Seite:

Die Hallentore stehen dir immer offen!
Die Ziele für die anstehende Saison sind definiert. Auf eine spannende Saison kann man sich, auch dank des Aufstiegs des Nachbarorts Groß-Rohrheim, gefasst machen. Beide Herrenmannschaften des Gernsheimer SC erfahren aktuell einen Kaderzuwachs. Bleibt nur noch auf eine verletzungsfreie Saison zu hoffen.
Wir freuen uns, euch als Zuschauer in unseren heiligen Hallen begrüßen zu dürfen und geben 100 Prozent für ein weiteres Jahr ehrgeizigen Handball in Gernsheim!

Die Herrenwarte

Eure Herren I des Gernsheimer SC
Geschrieben von Kay Goetz und Maximilian Wenner

TAXI SIMON
06258 - 832993
TAXI
Krankenfahrten (alle Kassen), Dialyse, Strahlen- u. Chemotherapie, Flughafentransfer, klimatisiert und rauchfrei.
Inh. Jessica Simon
Kiesstraße 33, 64579 Gernsheim
Taxisimon@freenet.de

www.zum-karpfen.de
Karpfen
64579 Gernsheim - Rheinstr. 3

Fährstübchen
Gernsheim

AUTOHAUS ISER
Inh. Frank Hammann
PFUNGSTADT
www.ISER-PFUNGSTADT.de

HERREN II SAISON 2019/2020

BEZIRKSLIGA-D DARMSTADT

Kader der Herren II:
Hinten v.l.n.r.: Felix Larem, Markus Joldzic, Michael Müller, Julius Bonifer, Robert Anthes, Max Schmidt
Vorne v.l.n.r.: Philipp Raab, Kay Goetz, Bernd Matthießen, Tobias Müller, Manuel Heger, Marvin Zimmermann
Es fehlen: Sebastian Zeißler, Holger Last, Michael Fischer, Ulrich Scholtz, Ingo Kolmschlag (Trainer)

Gute Zeiten - Schlechte Zeiten…

Am 7. Oktober war es soweit - Nach einer eher durchwachsenen Vorbereitung irrten die Herren 2 zum ersten Saisonspiel 2018/19. Das Saisonziel war klar: Spiel, Spaß und Action. Man spürte die Euphorie und die Lust des Teams, maximale Leistung zu zeigen. Doch schnell braute sich ein Gewitter über den jungen Chaoten zusammen.

Den Buben der 2000-er Baureihe war klar, dass Sie talentiert sind und im Profi-Bereich mit Leichtigkeit mithalten könnten. Doch bereits eine „schwere" Verletzung und schon verkroch man sich zu Trainingszeiten im Kinderbett. Die Trainingsbeteiligung blieb somit meist bei 3-4 Handball-Fanatikern, die sich den Herren 1 anschlossen. Eine schwere und harte Saison stand bevor…

Wie durch ein Wunder musste nur ein Spiel aufgrund von Spielermangel abgesagt werden. Wir danken dafür unserem gesegneten Bierkönig, der auf unserer Heimatinsel Mallorca auf unsere Heimkehr wartet.

HERREN II SAISON 2019/2020
BEZIRKSLIGA-D DARMSTADT

Fortsetzung von der vorherigen Seite:

Die Vorbereitung für die kommende Saison 2019/20 verspricht endlich gute Zeiten für die Herren 2! Neueinsteiger Oliver Ziegler und Max Schmidt werden ihre erste Saison spielen und haben dafür den gesamten Sommer 100 Prozent gegeben. Robert Anthes, der während seiner Verletzung hinter den Kulissen weiter aktiv war, wird ebenfalls wieder mit von der Partie sein und sein Talent besonders neben dem Spielfeld entfalten. Prost!

„Handball ist ein Mannschaftssport! Jeder ist mitverantwortlich und entscheidet mit seinem Verhalten über Sieg oder Niederlage!“, so Michael Müller, Anführer der Torschützenliste der vergangenen Saison. Ingo Kolmschlag als neuer Trainer will mit Unterstützung von Rudi Plößer Ordnung und Leidenschaft in die Mannschaft bringen. Eine Herausforderung, der die Spieler gespannt entgegenblicken. Die Erfahrung der beiden ehemaligen Spieler des Gernsheimer SC soll ein neues Zeitalter einläuten.

Hoffentlich raufen die Jungs sich zusammen und bestreiten alle kommenden Saisonspiele vollzählig, mit Zusammenhalt und Ehrgeiz. Handball ist ein Sport, welcher Menschen - auf und neben dem Feld – verbindet!

Wenn Du dir diesen Text bis zum Ende durchgelesen hast, gibt es keine Ausrede mehr! Worauf wartest Du noch? Training ist am Dienstag und Donnerstag jeweils von 19:00 – 20:30 Uhr in der Halle des Gymnasium Gernsheim.

Eure Lieblingsbuben
Geschrieben von Michael Müller

rokaplay
Ihr Partner für Casual Games:
www.rokaplay.de

Thomas Müller GmbH
Heizung
Sanitär
Friedrich-Wöhler-Str. 13 64579 Gernsheim
Tel. 06 25 8 / 51565 Fax: 2044

WIR SCHAFFEN ES JEDE IMMOBILIE ZU VERMITTELN!

CDI Immobilien
DER PARTNER VOR ORT FÜR IHRE IMMOBILIE.
www.CDIIMMOBILIEN.de

FSG DAMEN I SAISON 2019/2020

BEZIRKSOBERLIGA DARMSTADT

Kader der FSG Damen I:
Oben v.l.n.r.: Julia Schiefer, Saskia Laudenbach, Mareike Hübner, Ronja Feldmann, Janina Werner, Lisa Götz, Liboria Romano, Lisa Kreimes
Unten v.l.n.r.: Bianca Buttgereit, Denise Nathmann, Katja Hensler, Demet Özyurt, Lea Milius, Stefanie Pfeifer, Jasmin Baschnagel, Julia Höfle.
Es fehlen: Amina Drekovic, Kerstin Bonifer, Lisa Argentino.

Neue Saison, neue Flamingos, neues Glück

Nachdem in der letzten Saison die Meisterschaft und der direkte Wiederaufstieg in die Bezirksoberliga perfekt gemacht werden konnte, wollen die Damen 1 auch in der kommenden Runde Alles geben.

Leider standen die Abgänge von Tina Bonifer und Zeynep Durmaz, welche ihre Handballschuhe an den Nagel hängen, ziemlich früh fest. Somit streckten wir unsere Flügel aus und machten uns auf die Suche nach neuen Flamingos. Fündig wurden wir erfreulicher Weise gleich doppelt; mit Bianca Buttgereit und Ronja Feldmann konnten wir zwei talentierte Spielerinnen für uns gewinnen. Sowohl Ronja als auch Bianca waren zuvor im Dress der TGB Darmstadt II auf Torejagd. Die Beiden integrierten sich von Anfang an perfekt in den Kader und werden uns sicherlich mit ihrem Talent und ihrer offenen Art sowohl auf als auch neben dem Spielfeld unterstützen.

Fortsetzung von der vorherigen Seite:

Saison 2019/2020 loading….

Insgesamt 15 Wochen Vorbereitung liegen nun hinter uns. In diesen Wochen absolvierten wir Laufeinheiten durch die „Gernsheimer Sahara“ und die „Bibliser Tundra“, quälten uns durch ein intensives Athletiktraining mit Orsolina von der TSG Blau-Silber Gernsheim, strampelten im Spinnings-Kurs die Berge des virtuellen Odenwalds hinauf und ließen uns jede Woche von unserer Li zur 100-Sekunden-Plank-Challenge herausfordern.

Auch auf dem Handballfeld gaben wir Vollgas. unser Coach Bondi jagte uns mit Medizinbällen und Tempo-Läufen wöchentlich durch die Halle, ehe es im August dann in die heiße Phase der Vorbereitung ging. In dieser Zeit standen neben den normalen Trainingseinheiten Testspiele und Hallenturniere an den Wochenenden auf dem Plan.
Den Anfang machte das alljährliche Fischerfest-Turnier in Gernsheim, bei welchem wir mit dem 4. Platz sehr zufrieden sein konnten.

Das Abenteuer beginnt

Nun kann also die neue Runde in der Bezirksoberliga starten. Wir hoffen, dass auch unsere Katja, welche sich zu Beginn der letzten Runde schwer am Knie verletzte, bald wieder mit uns auf der Platte stehen wird. Unser Ziel ist es, einen sicheren Mittelfeldplatz in den Fokus zu nehmen und wir freuen uns auch in der kommenden Saison auf Fans, Freunde und Familie, welche uns bisher immer tatkräftig und lautstark unterstützten.

NEU AB DIESER SAISON:
DIE GSC BONUSKARTE

Ab dieser Saison wird es eine Bonuskarte geben:

6x Anwesend sein bei den Spielen der Aktiven, um danach ein GSC-T-Shirt gratis zu bekommen.
Jetzt mitmachen!
Erhältlich bei allen Heimspielen.

NEU AB DIESER SAISON:
DIE GSC-App

Zur neuen Saison haben wir eine App entwickeln lassen zu unserem Verein: Hier findet Ihr jederzeit alle Ergebisse und Berichte zu allen Mannschaften.

Einfach downloaden im Apple App-Store oder Google-Play Store.

Google play

Available on the App Store

FSG DAMEN II SAISON 2019/2020

BEZIRKSLIGA-B DARMSTADT

Motiviert mit neuem Trainer

Auch die Damen 2 der FSG Biblis/Gernsheim stehen motiviert in den Startlöchern für die kommende Runde. Die Vorbereitung fiel, aufgrund der langen Suche nach einem neuen Trainer, kürzer aus. Jedoch konnte nun mit Markus Seitz ein sympathischer und engagierter Trainer ins Boot geholt werden.

Markus fing die Damen 2 ein und formte sie in kürzester Zeit zu einem Team zusammen; er formte die Mannschaft konditionell und arbeitet individuell an den Fähigkeiten jeder einzelnen Spielerin. Momentan befindet sich die Mannschaft, auch aufgrund einiger Abgänge, im Umbruch und geht deshalb in dieser Saison nochmals als Mannschaft außer Konkurrenz an den Start. Die Abgänge konnten jedoch alle kompensiert werden und das ganze Team ist mit Spaß bei der Sache.

Mit Lea und Jana konnten zwei Talente aus der eigenen Jugend in den Damenbereich integriert werden. Zudem werden die Damen 2 in der kommenden Runde auch die nötige Unterstützung von den Damen 1 erhalten. Vielen Dank auch an Monika! Sie organisierte die Mannschaft in der trainerlosen Zeit. Einziger Wermutsstropfen ist die schwere Verletzung von Melanie; sie verletzte sich im Training an der Achillessehne und wird vermutlich der Mannschaft sportlich einige Wochen nicht zur Verfügung stehen können.

Kader der Damen 2 Saison 2019/2020:

Lea Lindner, Monika Kusicka, Conny Tipisca, Jasmin Baschnagel, Melanie Daniel, Jana Henninger, Kinga Gercuzuj, Melissa Meichsner, Natalie Held und Stefanie Pfeifer.

Männliche C-Jugend

In der zweiten Saison gehen wir mit einer mC-Jugend in die Hallenrunde 2019/2020. Die Mannschaft der Spielgemeinschaft aus Erfelden und Gernsheim um die Trainer Dieter Amend und Co-Trainer Martin Beißer geht in der Bezirksliga an den Start. Unser Ziel ist es mit einer besseren Platzierung abzuschließen.

Es spielen: Alexander Bakalarczyk im Tor sowie im Feld: Tim Osinga, Can Özcan, Anton Krajewski, Ianic Shahabi, Aaron Gärtner, Mike Korb, Marcel Stahlecker, Mark Seibert, Elyas Abbioui und Samuel Oganan.

Männliche D-Jugend:

B&W
KOPIERTECHNIK

Trainer:
Melissa Meichsner und Markus Seitz
Jahrgänge: 2010/2011
Sponsor Trainingsanzüge: Fährstübchen
Sponsor Trikots: B&W Kopiertechnik

Gemischte E-Jugend:

Die E-Jugend besteht aus 15 Spielern & Spielerinnen. Nach erfolgreichen Turnieren freuen sich die Kinder auf ihre erste Saison und können es kaum abwarten.
Auch wir als Trainerteam (Melissa & Markus) sind sehr gespannt.

Wir spielen im Kreis Darmstadt Bezirk C2 gegen acht weitere Manschaften, sodass wir 16 Spiele absolvieren werden.
Bei den Heimspielen hoffen die Eltern und das Trainerteam auf eure zahlreiche Unterstützung.

Eure E-Jugend Trainer
Melissa Meichsner und Markus Seitz

Montags Mini-Mannschaft:

Trainer: Sabine Feldmann und
Sebastian Kerth
Jahrgänge: 2013/2014
Sponsor: Elektro Pies

Jeden Montag um 17.00 Uhr trifft sich eine der drei Minimanschaft zum Training.
Die Kinder, sowohl Mädels als auch Jungs, sind aktuell zwischen vier und sechs Jahre alt. In diesem Jahr möchten wir zum ersten mal auch auf Turnieren gegen andere Mannschaften antreten. Die neuen Trikots fanden die Kinder schon einmal so toll, dass sie diese am liebsten gleich angelassen hätten.

Wir freuen uns auf eine spannende Runde und Fans, welche die Kinder anfeuern.

Mittwochs Ballspielgruppe:

Trainer: Melissa Meichsner und Kerstin Mühlum
Jahrgänge: 2014/2015

Jeden Mittwoch um 16:45 Uhr treffen wir uns mit den momentan Jüngsten (Jahrgang 2014 und 2015). Wir beginnen hier mit unserem Begrüßungskreis. Danach machen wir einige Spiele und motorische Übungen mit und ohne Ball. Wir versuchen den Kindern viel spielerisch beizubringen, jedoch steht der Spaß im Vordergrund.
Es hat alles mal mit einer Ballsportgruppe von 13 Kindern angefangen. Etwa fünf Jahre später haben wir eine E-Jugend, 3 Mini-Mannschaften und 2 Ballsportgruppen mit insgesamt um die 74 Kindern.
Die Trainer sind sehr engagiert und mit Spaß dabei sowie die Kinder auch. Weil die Nachfrage sooo groß ist werden wir Freitags noch eine weitere Ballsportgruppe eröffnen.

Mittwochs Mini-Mannschaft:

Trainer:
Wolfgang Plößer, Melanie und Teresa
Jahrgänge 2012/2013
Sponsor: Da Giulio

Unsere Mittwochs-Minis treffen sich immer zum Training von 17 Uhr bis 18:15 Uhr. Die Jungs und Mädels sind überwiegend zwischen sechs und sieben Jahre alt.

Dieses Jahr dürfen die Kinder das erste mal auf Turniere und sind auch schon sehr aufgeregt, genau wie ihre Eltern. Großer Dank gilt hier auch Herrn Giulio Calzone, der die tollen Trikots gesponsert hat, worauf die Kinder sehr stolz sind. Das Training wird geleitet von Melanie und Wolfgang Plößer. Die beiden werden noch von unserer Jugendspielerin Theresa unterstützt.

Wir hoffen natürlich wieder große Unterstützung bei den Spielen zu bekommen von allen Eltern, Verwandten, Freunden und Fans.

Montags Ballspielgruppe:
Trainer: Sabrina Florek und Michael Haas
Jahrgänge 2014/2015

Spaß am Spiel mit dem Ball – das wollen wir den Kindern in unserer Ballspielgruppe vermitteln. Natürlich liegt der Schwerpunkt hier im Bereich Handball, ganz einfach, weil wir selbst diesen Sport lieben. Spielerisch üben wir Werfen, Fangen und auch ganz „einfache" Sachen wie Rückwärtslaufen, auf einem Bein stehen oder springen. Die Kinder dürfen meist mitentscheiden, was gemacht wird. Wir versuchen sie aber immer zu motivieren auch Dinge zu probieren/üben die sie noch nicht so gut können. Schließlich stellen wir nicht nur die Räumlichkeit um sich auszutoben, sondern wollen ein kindgerechtes Training mit Qualität bieten. Ganz wichtig ist uns dabei auch den Kindern zu vermitteln, dass wir ein Team sind und so lautet unser Schlachtruf am Ende jedes Trainings: „Gemeinsam sind wir STARK!" Michael und Sabrina.

Ferienspiele:

Auch in diesem Jahr haben wir, die Handballer des Gernsheimer SC wieder ein Schnuppertraining für Kinder und Jugendliche im Rahmen der Ferienspiele der Stadt Gernsheim angeboten. Einen Vormittag lang hatten die Kinder die Möglichkeit sich in vielen, abwechslungsreichen Übungen rund um den Handball auszuprobieren.

Insgesamt konnte man 11 Jungen und Mädchen im Alter von 7 bis 13 Jahren, das Handballspielen näher bringen.
Mit einem Kartensuchspiel bei dem die Kinder gemeinsam Begriffe und Regeln erklären mussten begann unser Schnuppertraining. Prellen, Passen, Fangen und Werfen standen auf dem Programm des Vormittags. Zum Abschluss konnte man sich geübt in einem Handballspiel ausprobieren und die wohl verdiente Pizza bei guter Laune genießen.

Wir stellen uns vor: Der Vorstand der Handballabteilung des Gernsheimer SC

Silke Rothermel (Beisitzerin), Stefanie Weger (Kassenwartin), Michael Müller (Beisitzer), Robert Anthes (Öffentlichkeitsarbeit), Marc Hammann (Beisitzer), Maximilian Wenner (Herrenwart), Patrick Jilg (Beisitzer), Wolfgang Plößer (2. Vorsitzender), Markus Joldzic (Öffentlichkeitsarbeit und Schiedsrichter), Bernd Matthießen (Beisitzer), Lisa Argentino (Jugendleiterin), Manuel Heger (1. Vorsitzender), Melissa Meichsner (Beisitzerin)

Es fehlen: Reiner Seib (Beisitzer), Kerstin Bonifer (Damenwartin), Thorben Schellhaas (Beisitzer), Kay Goetz (Herrenwart) Axel Karn (NuLiga-Verantwortlicher), Hans-Jörg Heppert (Beisitzer).

ELEKTRO PIES
MEISTERBETRIEB
Beratung • Planung • Ausführung
Elektroinstallationen aller Art
Netzwerk- und SAT-Technik • Innen- und Außenbeleuchtung
Michael Pies · Helene-Lange-Str. 3 · 64579 Gernsheim
E-Mail: kontakt@elektro-pies.de · www.elektro-pies.de
Tel. 06258/529499 · Mobil: 0175/4188410

DIE BRILLE
Gernsheim

Für den Gernsheimer SC als Zeitnehmer aktiv:

Auf dem Bild: Silke Rothermel, Stefanie Weger, Lisa Argentino, Robert Anthes, Michael Müller, Jasmin Bender, Julius Bonifer.

Es fehlen: Reiner Seib, Kerstin Bonifer, Josef Meister, Jens Schneider, Christof Florek.

Übersicht Veranstaltungen 2019 / 2020:

07.12.2019 - 12. Nikolausparty
im Fährstübchen "Bei Petra" am Rhein

11.04.2020 - Jedermannturnier
in der Sporthalle Johannes-Gutenberg-Schule

26.07.2020 - 56. Fischerfestturnier
am Sportplatz am Kaffeedamm

facebook.com/GernsheimerSC

instagram.com/
gernsheimer_sportclub

Weitere Informationen, aktuelle Termine und Berichte zu den Handballern des Gernsheimer SC gibt es auch auf den sozialen Netzwerken (siehe rechts) und unter:

www.GERNSHEIMER-SC.de

Heimspielliste Saison 2019 / 2020:

Herren I

12.10.2019	16:00	Johannes-Gutenberg-Schule	Gernsheimer SC	TV Trebur II
27.10.2019	14:00	Johannes-Gutenberg-Schule	Gernsheimer SC	SV Erbach II
10.11.2019	13:00	Johannes-Gutenberg-Schule	Gernsheimer SC	TV Einhausen
23.11.2019	18:00	Johannes-Gutenberg-Schule	Gernsheimer SC	TG Eberstadt II
07.12.2019	17:30	Johannes-Gutenberg-Schule	Gernsheimer SC	TV Seeheim
15.12.2019	16:00	Johannes-Gutenberg-Schule	Gernsheimer SC	HSG Langen III
18.01.2020	16:00	Johannes-Gutenberg-Schule	Gernsheimer SC	TGB Darmstadt III
01.02.2020	15:00	Johannes-Gutenberg-Schule	Gernsheimer SC	SKV Mörfelden II
16.02.2020	16:00	Johannes-Gutenberg-Schule	Gernsheimer SC	TV Gr.-Rohrheim II

Herren II

12.10.2019	18:00	Johannes-Gutenberg-Schule	Gernsheimer SC II (a.K.)	HC VfL Heppenheim III
27.10.2019	18:00	Johannes-Gutenberg-Schule	Gernsheimer SC II (a.K.)	HSG Bensh./Auerb. III
22.12.2019	14:00	Sporthalle Gymnasium	Gernsheimer SC II (a.K.)	HSG Ried Handball
18.01.2020	18:00	Johannes-Gutenberg-Schule	Gernsheimer SC II (a.K.)	HSG Dornh./Gr.-Gerau II
01.02.2020	17:00	Johannes-Gutenberg-Schule	Gernsheimer SC II (a.K.)	HSG Weiters./Br.Worf. III
16.02.2020	18:00	Johannes-Gutenberg-Schule	Gernsheimer SC II (a.K.)	TV Büttelborn IV (a.K.)
07.03.2020	18:00	Johannes-Gutenberg-Schule	Gernsheimer SC II (a.K.)	Tvgg Lorsch II

FSG Damen 1

27.10.2019	16:00	Johannes-Gutenberg-Schule	FSG Biblis/Gernsheim	SG Arheilgen
09.11.2019	15:00	Pfaffenauhalle	FSG Biblis/Gernsheim	TV Siedelsbrunn
30.11.2019	15:00	Pfaffenauhalle	FSG Biblis/Gernsheim	SV Erbach
14.12.2019	15:00	Pfaffenauhalle	FSG Biblis/Gernsheim	SG Egelsbach
22.12.2019	16:00	Johannes-Gutenberg-Schule	FSG Biblis/Gernsheim	HSG Dornh./Gr.-Gerau
10.02.2020	19:00	Johannes-Gutenberg-Schule	FSG Biblis/Gernsheim	HSG Weiters./Braunsh.Worf.
16.02.2020	14:00	Johannes-Gutenberg-Schule	FSG Biblis/Gernsheim	HSG Bieberau-Modau
07.03.2020	15:00	Pfaffenauhalle	FSG Biblis/Gernsheim	TGS Walldorf
21.03.2020	15:00	Pfaffenauhalle	FSG Biblis/Gernsheim	HSG Fürth/Krumb.

FSG Damen 2

19.10.2019	15:00:00	Pfaffenauhalle	FSG Biblis/Gernsheim II	HSG Dornh./Gr.-Gerau
27.10.2019	12:00:00	Johannes-Gutenberg-Schule	FSG Biblis/Gernsheim II	TSV Pfungstadt
10.11.2019	15:00:00	Pfaffenauhalle	FSG Biblis/Gernsheim II	TV Trebur
30.11.2019	19:00:00	Pfaffenauhalle	FSG Biblis/Gernsheim II	TG Eberstadt
14.12.2019	19:00:00	Pfaffenauhalle	FSG Biblis/Gernsheim II	HSG Langen
22.12.2019	18:00:00	Johannes-Gutenberg-Schule	FSG Biblis/Gernsheim II	TV Gr.-Rohrheim
16.02.2020	12:00:00	Johannes-Gutenberg-Schule	FSG Biblis/Gernsheim II	TSV Gadernheim
06.03.2020	00:00:00	Pfaffenauhalle	FSG Biblis/Gernsheim II	HSG Bieberau-Modau
21.03.2020	19:00:00	Pfaffenauhalle	FSG Biblis/Gernsheim II	SV Crumstadt

ABUSS
IMMOBILIEN

STEINWERK
Gernsheim GmbH

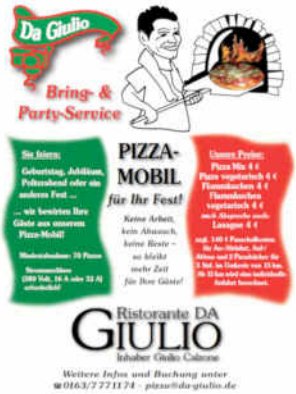

EINTRITT FREI

Die 12.

NIKOLAUS PARTY

DER GERNSHEIMER HANDBALLER

GERNSHEIMER SC 2018 e.V.

SAMSTAG 7. DEZ. 2019

AB 20 UHR AM RHEIN IM FÄHRSTÜBCHEN BEI PETRA

90er PARTY

MIT DJ ERIK NICKEL

AUTOHAUS iSER
Inh. Frank Hammann
PFUNGSTADT

Mit uns fahren Sie
Ford

MITSUBISHI
SERVICE

Autohaus Iser GmbH Feldstraße 11 64319 Pfungstadt 06157/ 8 20 26
www.iser-pfungstadt.de

KIA
SERVICE

software AG

DIE
PRINT-PROFIS
DER SOFTWARE AG

KOSTENGÜNSTIG
KOMPETENT
SCHNELL

Software AG
Uhlandstrasse 9
64297 Darmstadt
Tel.: 06151 922159
Fax: 06151 922604
frank.pelka@softwareag.com
www.printprofis.com